

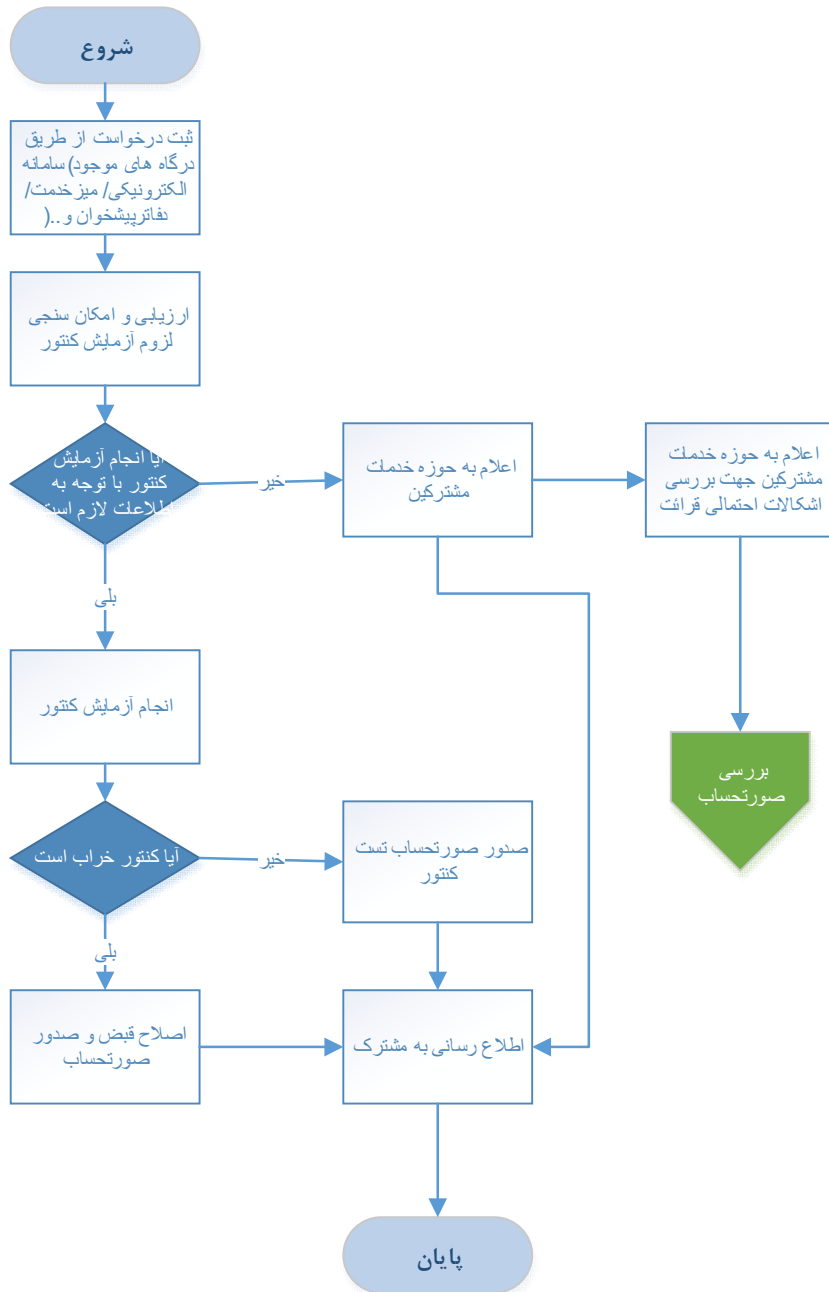

فرم شناسنامه خدمت دستگاه اجرایی

۱- عنوان خدمت: آزمایش کنتور آب		۲- شناسه خدمت: ۱۵۰۳۱۴۵۳۱۰۸	
۳- ارائه دهنده خدمت	نام دستگاه اجرایی: شرکت های آب و فاضلاب شهری و روستایی		
	نام دستگاه مادر: شرکت مهندسی آب و فاضلاب کشور		
۴- مشخصات خدمت	شرح خدمت این فرآیند برای ارائه خدمت آزمایش صحت وسایل اندازه گیری با رعایت بند ۳۰-۴ آئین نامه عملیاتی و شرایط عمومی تعرفه های آب و فاضلاب به کار می رود.		
	نوع خدمت	<input checked="" type="checkbox"/> خدمت به شهروندان (G2C) <input checked="" type="checkbox"/> خدمت به کسب و کار (G2B) <input checked="" type="checkbox"/> خدمت به دیگر دستگاه های دولتی (G2G)	
	ماهیت خدمت	حاکمیتی <input checked="" type="checkbox"/> تصدی گری <input checked="" type="checkbox"/>	
	سطح خدمت	<input type="checkbox"/> ملی <input type="checkbox"/> منطقه ای <input type="checkbox"/> استانی <input checked="" type="checkbox"/> شهری <input checked="" type="checkbox"/> روستایی <input checked="" type="checkbox"/>	
	رویداد مرتبط با:	<input type="checkbox"/> تولد <input type="checkbox"/> آموزش <input type="checkbox"/> سلامت <input type="checkbox"/> مالیات <input type="checkbox"/> کسب و کار <input type="checkbox"/> تامین اجتماعی <input type="checkbox"/> ثبت مالکیت <input checked="" type="checkbox"/> تاسیسات شهری <input type="checkbox"/> بیمه <input type="checkbox"/> ازدواج <input type="checkbox"/> بازنشستگی <input type="checkbox"/> مدارک و گواهینامه ها <input type="checkbox"/> وفات <input type="checkbox"/> سایر	
	نحوه آغاز خدمت	<input checked="" type="checkbox"/> تقاضای گیرنده خدمت <input type="checkbox"/> فرارسیدن زمانی مشخص <input type="checkbox"/> رخداد رویدادی مشخص <input type="checkbox"/> تشخیص دستگاه <input type="checkbox"/> سایر: ...	
	مدارک لازم برای انجام خدمت	شماره شناسایی انشعاب	
	قوانین و مقررات بالادستی	آیین نامه عملیاتی و شرایط عمومی تعرفه های آب و فاضلاب تعرفه ها و دستورالعمل های ابلاغی	
	آمار تعداد خدمت گیرندگان	متوسط ۵۰ هزار خدمت در سال	
	متوسط مدت زمان ارائه خدمت:	۱۰ روز	
۵- جزئیات خدمت	تواتر	<input type="checkbox"/> یکبار برای همیشه (بنا به ضرورت) ... بار در: <input type="checkbox"/> ماه <input type="checkbox"/> فصل <input type="checkbox"/> سال	
	تعداد بار مراجعه حضوری	یکبار	
	هزینه ارائه خدمت (ریال) به خدمت گیرندگان	مبلغ (مبالغ) شماره حساب (های) بانکی پرداخت بصورت الکترونیک	
		بر اساس تعرفه های ابلاغی	
۶- نحوه دسترسی به خدمت	آدرس دقیق و مستقیم خدمت در وبگاه در صورت الکترونیکی بودن همه یا بخشی از آن		
	نام سامانه مربوط به خدمت در صورت الکترونیکی بودن همه یا بخشی از آن:		
	مرحله خدمت	نوع ارائه	رسانه ارتباطی خدمت
	در مرحله اطلاع رسانی خدمت	<input checked="" type="checkbox"/> الکترونیکی	<input checked="" type="checkbox"/> اینترنتی (مانند وبگاه دستگاه) <input type="checkbox"/> تلفن همراه (برنامه کاربردی) <input type="checkbox"/> پست الکترونیک <input type="checkbox"/> ارسال پستی <input checked="" type="checkbox"/> تلفن گویا یا مرکز تماس <input checked="" type="checkbox"/> پیام کوتاه <input type="checkbox"/> سایر (با ذکر نحوه دسترسی)
	<input type="checkbox"/> غیر الکترونیکی	<input type="checkbox"/> جهت احراز اصالت فرد <input type="checkbox"/> جهت احراز اصالت مدرک <input type="checkbox"/> نبود زیرساخت ارتباطی مناسب <input type="checkbox"/> سایر:	
	ذکر ضرورت مراجعه حضوری	مراجعه به دستگاه: <input type="checkbox"/> ملی <input type="checkbox"/> استانی <input type="checkbox"/> شهرستانی	

		<input checked="" type="checkbox"/> الکترونیکی <input type="checkbox"/> غیر الکترونیکی		<input checked="" type="checkbox"/> اینترنتی (مانند وبگاه دستگاه) <input type="checkbox"/> تلفن همراه (برنامه کاربردی) <input type="checkbox"/> پست الکترونیک <input type="checkbox"/> ارسال پستی <input checked="" type="checkbox"/> تلفن گویا یا مرکز تماس <input type="checkbox"/> پیام کوتاه <input checked="" type="checkbox"/> دفاتر پیشخوان شماره قرارداد واگذاری خدمات به دفاتر پیشخوان: <input checked="" type="checkbox"/> عناوین مشابه دفاتر پیشخوان <input type="checkbox"/> سایر (با ذکر نحوه دسترسی)	در مرحله درخواست خدمت
مراجعه به دستگاه: <input type="checkbox"/> ملی <input type="checkbox"/> استانی <input type="checkbox"/> شهرستانی		ذکر ضرورت مراجعه حضوری <input type="checkbox"/> جهت احراز اصالت فرد <input type="checkbox"/> جهت احراز اصالت مدرک <input type="checkbox"/> نبود زیرساخت ارتباطی مناسب <input type="checkbox"/> سایر: تحویل مجوزها لازم از دستگاههای مرتبط		<input type="checkbox"/> غیر الکترونیکی	
		<input checked="" type="checkbox"/> اینترنتی (مانند درگاه دستگاه) <input type="checkbox"/> اینترنتی (مانند اینترانت داخلی دستگاه یا ERP) <input type="checkbox"/> پست الکترونیک <input type="checkbox"/> سایر (با ذکر نحوه دسترسی)		<input type="checkbox"/> غیر الکترونیکی	مرحله تولید خدمت (فرایند داخل دستگاه یا ارتباط با دیگر دستگاه ها)
		<input type="checkbox"/> اینترنتی (مانند وبگاه دستگاه) <input type="checkbox"/> تلفن همراه (برنامه کاربردی) <input type="checkbox"/> پست الکترونیک <input type="checkbox"/> ارسال پستی <input type="checkbox"/> تلفن گویا یا مرکز تماس <input type="checkbox"/> پیام کوتاه <input type="checkbox"/> دفاتر پیشخوان شماره قرارداد واگذاری خدمات به دفاتر پیشخوان: <input type="checkbox"/> عناوین مشابه دفاتر پیشخوان <input type="checkbox"/> سایر (با ذکر نحوه دسترسی)		<input type="checkbox"/> الکترونیکی	در مرحله ارائه خدمت
مراجعه به دستگاه: <input type="checkbox"/> ملی <input type="checkbox"/> استانی <input checked="" type="checkbox"/> شهرستانی		ذکر ضرورت مراجعه حضوری <input type="checkbox"/> جهت احراز اصالت فرد <input type="checkbox"/> جهت احراز اصالت مدرک <input type="checkbox"/> نبود زیرساخت ارتباطی مناسب <input checked="" type="checkbox"/> سایر: آزمایش کنتور		<input checked="" type="checkbox"/> غیر الکترونیکی	
استعلام غیر الکترونیکی	استعلام الکترونیکی	فیلدهای مورد تبادل		نام سامانه های دیگر	
	برخط online دسته ای (Batch)			نام سامانه ها (انکهای سامانه ها)	
استعلام الکترونیکی	استعلام الکترونیکی	مبلغ (در صورت پرداخت هزینه)	فیلدهای مورد تبادل	نام سامانه های دستگاه دیگر	نام دستگاه دیگر
اگر استعلام غیر الکترونیکی است، استعلام توسط:	برخط online دسته ای (Batch)				
<input type="checkbox"/> دستگاه <input type="checkbox"/> مراجعه کننده	<input type="checkbox"/>				
۱- ثبت درخواست از طریق درگاههای موجود و تخصیص کد پیگیری ۲- ارزیابی و امکان سنجی لزوم آزمایش کنتور آب ۳- انجام آزمایش کنتور: الف- در صورت تشخیص خرابی کنتور، اصلاح قبض، صدور صورتحساب ب- در صورت سلامت کنتور، صدور صورتحساب هزینه آزمایش کنتور ۴- اطلاع رسانی به درخواست کننده در تمامی مراحل از طریق سامانه					
۷- ارتباط خدمت با سایر سامانه ها (انکهای سامانه ها) ۸- ارتباط خدمت با سایر دستگاهها، دنگ ۹- عناوین فرایندهای خدمت					



<p>واحد مربوط: فن آوری اطلاعات و توسعه دولت الکترونیک</p>	<p>پست الکترونیک: shojazadeh@waww.ir</p>	<p>تلفن: ۰۴۴۳۱۹۴۵۲۸۱</p>	<p>نام و نام خانوادگی تکمیل کننده فرم: مهدی شجاع زاده</p>
---	--	------------------------------	---